Duplex

175m² 3 Chambre(s)
Kopstal

1 468 000€



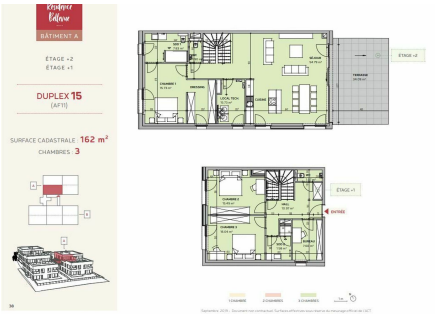



DESCRIPTION DU BIEN

Réelle opportunité ! GRAND DUPLEX 175 M2PRET A HABITERCONTACT & VISITES contact@hd33.luAlban Huyghe +352 661 705 033HD33 Real Estate Luxembourg vous propose dans la résidence Bellevue ce BEAU DUPLEX meublé de 175 m2, 3 chambres, un bureau, il bénéficie d'une très belle cuisine équipée ainsi qu'une TRES BELLE VUE de sa GRANDE TERRASSE.3 parking intérieurs, une cave, buanderie, local à vélo, Très belle orientation etcIntégré dans un cadre verdoyant, vue imprenable, proche de la nature et de toutes commodités. Avant de poser vos valises….Contactez nous au +352 661 705 033 pour organiser une visite.Ce duplex a été meuble par Chris Oliver Bo Concept.Il est proche de Luxembourg Ville (15minutes), de l'école Européenne (8 minutes, 5km) ou de BertrangeLa construction est terminée et il est prêt pour votre emménagement immédiat. - DERNIER LOT !!!!!! PROFITEZ DE CONDITIONS INTERESSANTES !!!

CARACTÉRISTIQUES

Nombre de pièces : -
Chambre(s) : 3
Surface : 175m²
Nb. de sdb : 1
Cuisine équipée : Oui

PASSEPORT ÉNERGÉTIQUE

Classe de performance énergétique

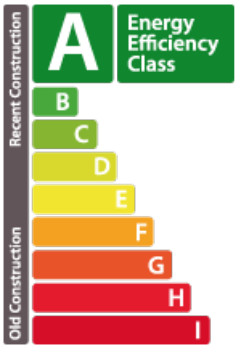

Classe d'isolation thermique

B

Classe d'émissions de CO2

B

Huyghe - Dubois Sàrl

53, Boulevard Royal - 2nd Floor 2449
284 825 086
contact@hd33.lu
https://www.hd33.lu/detail-851