Doppelhaus

175m² 3 Zimmer (s)
Kopstal

1 468 000€



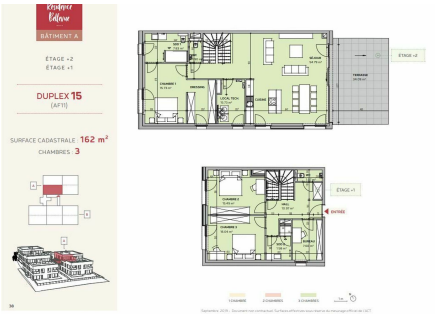



BESCHREIBUNG

Dies ist eine echte Gelegenheit! DUPLEX 175 M2HD33 Real Estate Luxembourg bietet Ihnen in der Residenz Bellevue diese schöne möblierte und ausgestattete Duplexwohnung von 175 m2 in Kopstal an.Der Bau ist abgeschlossen und es ist bereit für Ihren sofortigen Einzug. !!! LETZTES DUPLEX !!!!!! NUTZEN SIE INTERESSANTE BEDINGUNGEN !!!1.570.300 TVAC 17%KONTACT & BESUCHEN contact@hd33.luAlban Huyghe +352661705033Eingebettet in eine grüne Umgebung, atemberaubende Aussicht, nahe der Natur und allen Annehmlichkeiten. Bevor Sie Ihre Koffer abstellen.... Kontaktieren Sie uns unter +352 661 705 033, um einen Besichtigungstermin zu vereinbaren.Sie werden auch eine der Wohnungen sehen, die von Chris Oliver oder Bo Concept möbliert wurden.Es liegt in der Nähe von Luxemburg-Stadt (15 Minuten), der Europäischen Schule (8 Minuten, 5km) oder Bertrange.

SPEZIFIKATIONEN

Anzahl der Zimmer : -
Schlafzimmer : 3
Oberfläche : 175m²
Nb. Badezimmer : 1
Einbauküche : Oui

ENERGIEPASS

energieeffizient

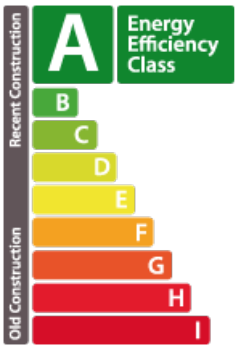

Wärmedämmung Klasse

B

CO2-Emissionen Klasse

B

Huyghe - Dubois Sàrl

53, Boulevard Royal - 2nd Floor 2449
284 825 086
contact@hd33.lu
https://www.hd33.lu/de/detail-851